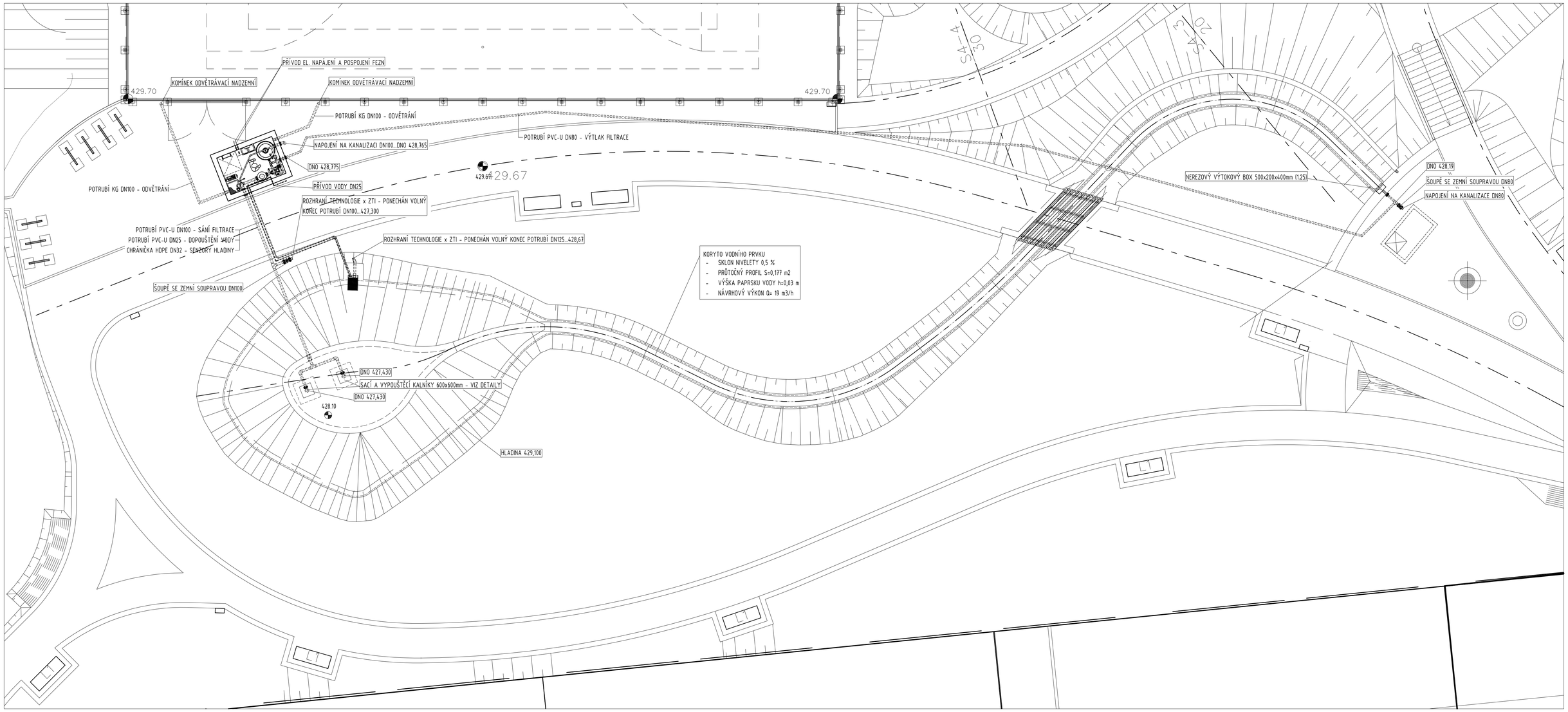

POŽADAVKY NA PROFESE:

ZTI:

1) Přívod pitné vody DN25. Vodoměr bude součástí technologie.
2) Napojení na kanalizaci DN100 - ponechán volný konec potrubí DN100 vně strojovny
3) Napojení na kanalizaci DN100 - odbočka ze sání za zemním šoupětem ponechán volný konec potrubí DN100.
4) Napojení na kanalizaci DN80 - odvodnění výtlak
5) Napojení na kanalizaci DN125 - ponechán volný konec potrubí DN125 u kombiarmatury

EL:

1) Přívod elektronapájení do strojovny pro příkon 5kW
2) Přívod FeZn pospojení ukončit v HOP

Stavební část:

1) Zajištění zemních prací pro technologické rozvody vč. pískového obsypu potrubí a záhozu zeminou.
2) Stavební práce konstrukce šachty a vodního prvku
3) Žebřík do šachty.
4) Osazení prostupů v šachtě vč. utěsnění.
5) Poklop 1000x1000 s pomocným zvedacím zařízením.
6) Hydroizolace strojovny a vodního prvku

č. paré

ZPRACOVATEL DÍLČÍ ČÁSTI PROJEKTU:

KTS – AME s.r.o.
ul. Karla Čapka 60
500 02 Hradec Králové
tel.: 495214743
email: voda@kts-ame.cz

TRANSCONSULT s.r.o.
Nerudova 37, 500 02 Hradec Králové

Vedoucí projektu	Ing. Hodek	Středisko: 1	
Odpovědný projektant	Tomáš Řádek	Vedoucí:	Ing. Hodek
Zpracovatel	Tomáš Řádek	Zak.č.	1 8 3 1 1 0 0 0 5
Přezkoušel	Milan Malý	Arch.č. 01020	Formát: 8 A4
Kontroloval	Martin Dvořák	Datum:	03/2022
Objednatel	Město Světlá nad Sázavou	Účel:	PDPS

VYUŽITÍ POZEMKU PARC. Č. 549/61, K.Ú. SVĚTLÁ NAD SÁZAVOU – SO 02 TERENNÍ A PARKOVÉ ÚPRAVY
DOKUMENTACE OBJEKTŮ A TECHNICKÝCH A TECHNOLOGICKÝCH ZAŘÍZENÍ
PS 1001 – TECHNOLOGIE VODNÍHO PRVKU

část dok.: D.22

PŮDORYS VODNÍHO PRVKU

měřítko: 1:100

č.výkresu: 02